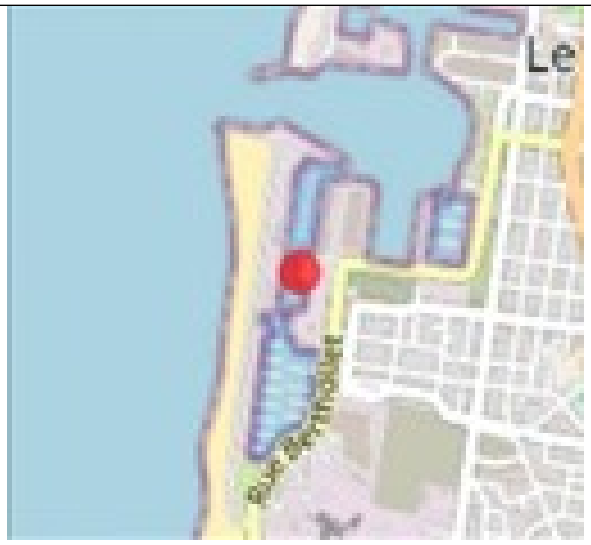

AVIS de Publicité n° 2026/45

GRAND PORT MARITIME DE LA REUNION

Commune du PORT

DISPONIBLE :
97,40 m² de bâtiment
92 m² de terre-plein

Activité Pressentie :
Maintenance et
Charpenterie navale

Site du Port Ouest

Surface foncière/ immobilière et Disponibilité

Surface totale à développer : **97,40 m² de bâtiment et 92 m² de terre-plein attenant**

Pas de division parcellaire possible

Disponibilité pour aménagement : **1er janvier 2027**

Durée de mise à disposition : **Durée souhaitée à formuler par le demandeur et fonction du projet d'implantation**

Visite de site possible, sur rendez-vous

Autres informations : nous consulter

Particularités du site/ Réseaux

Connexion aux réseaux (électricité, eau potable, eaux usées etc.) : nous consulter

Urbanisme

Commune concernée par un PPRN : nous consulter

Autres informations : nous consulter

Conditions financières

Redevance domaniale : **Proposition tarifaire attendue Négociable**

Autres informations : nous consulter

Proposition tarifaire attendue

Compétences attendues

Activité de maintenance et de charpenterie navale

Expertise technique, pérennité de l'activité

Volume d'emplois

Les dossiers (demandes écrites avec descriptif du projet d'implantation, accompagnées des justificatifs d'identité valable - KBIS < 3 mois pour les sociétés, de la description détaillée des activités pressenties, des projets de développement, etc.) sont à adresser au :

GPMDLR – DIRECTION DES SERVICES GENERAUX ET JURIDIQUES
SERVICE DOMANIAL
2 Rue Evariste de Parny
BP 18 – 97 821 – LE PORT CEDEX.
Tel : 0262 429 183
Fax : 0262 424 790
Mail : domanial@reunion.port.fr

PORT REUNION
L'ESPRIT DE L'EUROPE, LE CŒUR DE L'OCEAN INDIEN

DATE LIMITE DE RECEPTION DES DOSSIERS FIXEE AU 27/12/2026

Le GPMDLR se réserve le droit de ne pas instruire tout dossier incomplet

PLAN DE l'EMPRISE DISPONIBLE

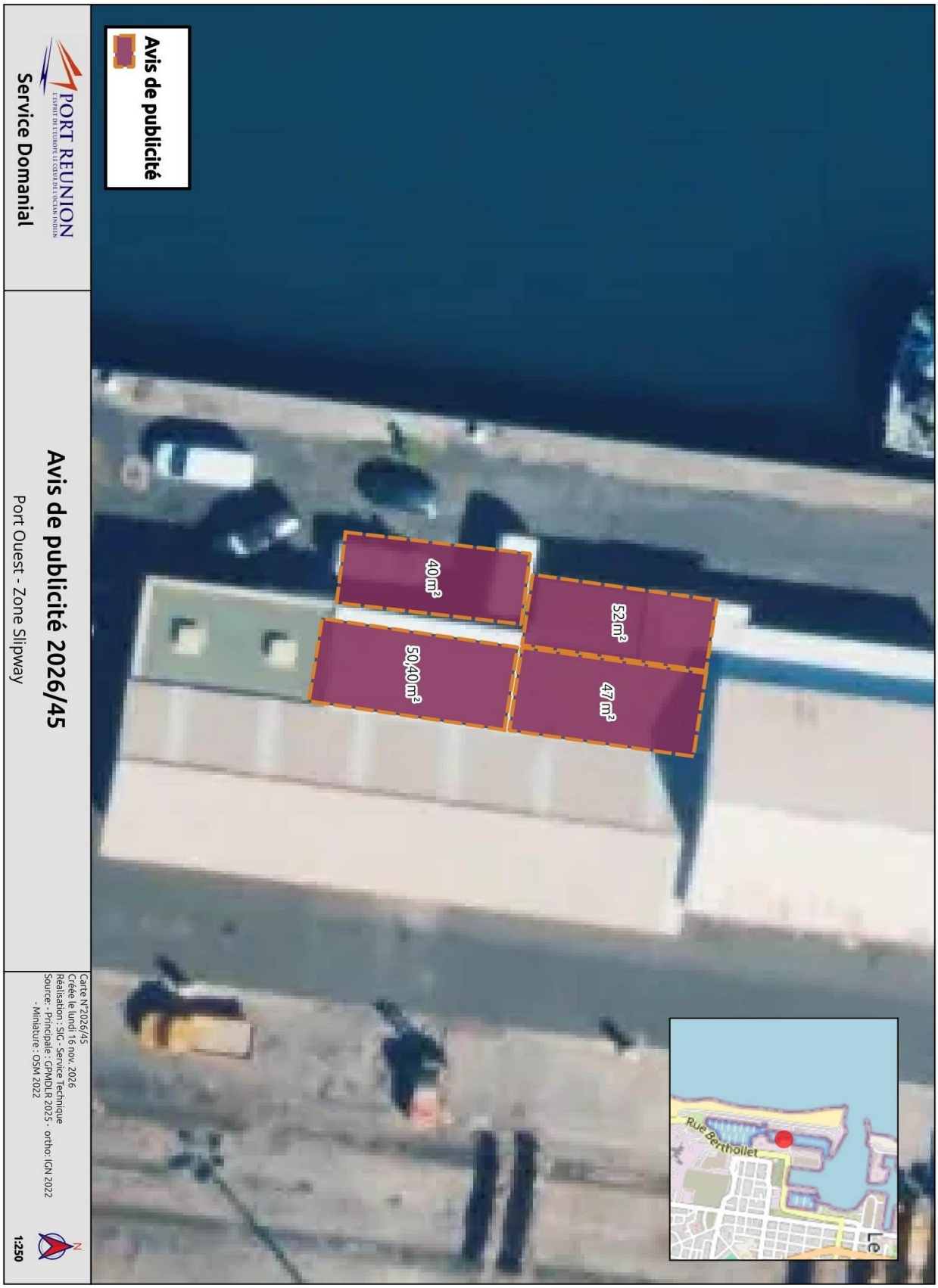

Données indicatives / document non contractuel – 04/11/2026