

PROVISOIRE
TRAFIC CUMULE DE PASSAGERS

| JANVIER à OCTOBRE | | 2024 | | | 2023 | | | Variations 2024/2023 | | |
|------------------------------------|-------|---------|---------|--------|---------|---------|--------|----------------------|---------|-------|
| ELEMENTS DE TRAFIC PORT REUNION | Unité | Entrées | Sorties | Total | Entrées | Sorties | Total | Entrées | Sorties | Total |
| Nombre de Passagers | PAX | 28 539 | 28 536 | 57 075 | 10 354 | 10 353 | 20 707 | 176% | 176% | 176% |
| Inter-Iles | PAX | 0 | 0 | 0 | 0 | 0 | 0 | | | |
| Croisières en tête ou fin d'escale | PAX | 9 | 6 | 15 | 12 | 11 | 23 | -25% | -45% | -35% |
| Croisières en escale | PAX | 28 530 | 28 530 | 57 060 | 10 342 | 10 342 | 20 684 | 176% | 176% | 176% |

| 2022 | | | Variations 2024/2022 | | |
|---------|---------|-------|----------------------|---------|-------|
| Entrées | Sorties | Total | Entrées | Sorties | Total |
| 0 | 0 | 0 | | | |
| 0 | 0 | 0 | | | |
| 0 | 0 | 0 | | | |
| 0 | 0 | 0 | | | |

PROVISOIRE
NOMBRE CUMULE D'ESCALES DE NAVIRES
(hors Navires de Pêche et Plaisance)

| JANVIER à OCTOBRE | | 2024 | | | 2023 | | | Variations 2024/2023 | | |
|------------------------------------|-------|---------|---------|-------|---------|---------|-------|----------------------|---------|-------|
| ELEMENTS DE TRAFIC PORT REUNION | Unité | Entrées | Sorties | Total | Entrées | Sorties | Total | Entrées | Sorties | Total |
| Nombre d'escales | Unité | 453 | 454 | 907 | 463 | 462 | 925 | -2% | -2% | -2% |

| 2022 | | | Variations 2024/2022 | | |
|---------|---------|-------|----------------------|---------|-------|
| Entrées | Sorties | Total | Entrées | Sorties | Total |
| 403 | 406 | 809 | 12% | 12% | 12% |

Trafic cumulé de Janvier à Octobre (en tonnes) **PROVISOIRE**

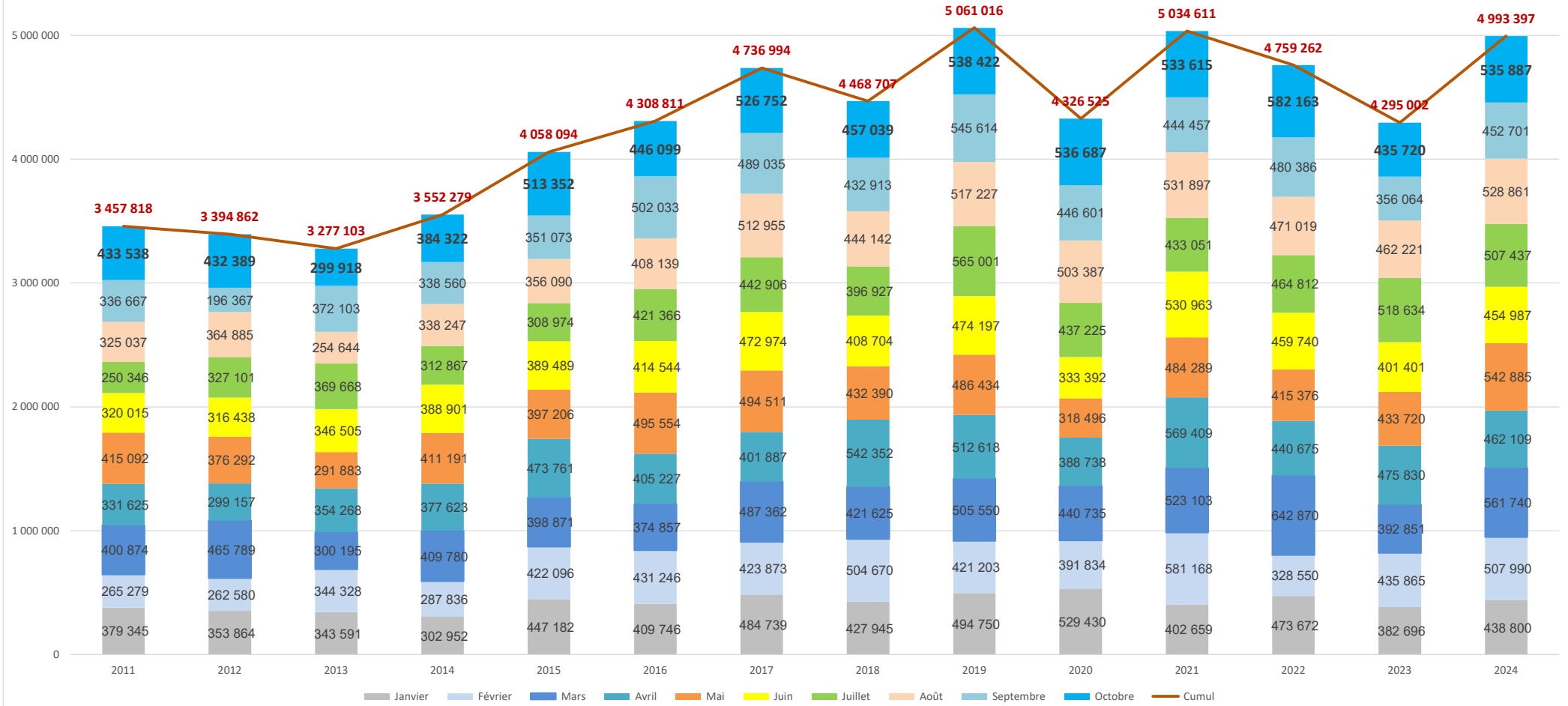

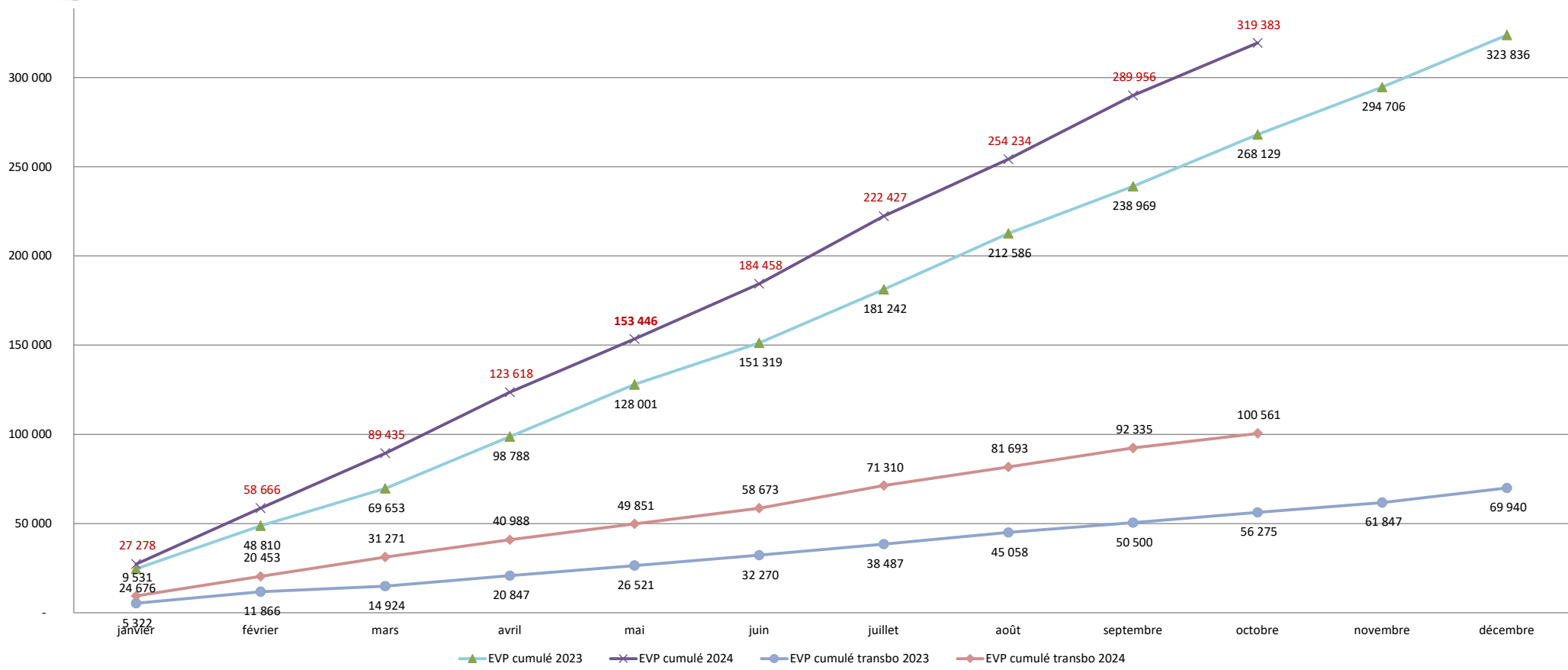

EVOLUTION CUMULE DU TRAFIC DE VÉHICULES EN **IMPORT** (Nombre) **PROVISOIRE**

